

2. kerros

1:350

| 2. kerros |              |                |
|-----------|--------------|----------------|
| 2506      | Käytävä      | 57,50          |
| 2507      | Toimistotila | 124,00         |
| 2508      | Toimistotila | 161,00         |
| 2516      | Hissiaula    | 35,50          |
| 2516a-b   | Neuvottelu   | 29,00          |
| 2517      | Käytävä      | 24,00          |
| 2518      | Eteinen      | 18,50          |
| 2520      | Taukotila    | 44,00          |
| 2520A     | Sk           | 2,50           |
| 2520B     | WC           | 2,50           |
| 2520C     | WC           | 2,50           |
| 2520D     | LE-WC        | 5,50           |
| 2520E     | PKH/S        | 5,00           |
| 2522      | Silta        | 74,00          |
| 2523a-b   | Neuvottelu   | 31,00          |
| 2523c     | Neuvottelu   | 34,00          |
| 2524      | Taukotila    | 24,50          |
| 2525      | Käytävä/et.  | 32,00          |
| 2525A     | WC           | 2,50           |
| 2525B     | WC           | 2,50           |
| 2525C     | Sk           | 2,00           |
| 2525D     | LE-WC        | 7,00           |
| 2526      | PKH/S        | 4,50           |
| 2527      | käytävä      | 44,00          |
| 2528      | käytävä      | 48,00          |
| 2530      | Toimistotila | 114,00         |
| 2531B     | Toimistotila | 169,50         |
| 2532      | Toimistotila | 84,50          |
| 2533      | Toimistotila | 87,50          |
| 2537      | Var.         | 11,00          |
|           |              | <b>1284,00</b> |

mitat ja pinta-ali tiedot lähtötietomallista, ei tarkistettu paikalla

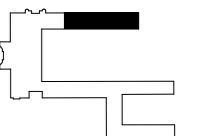

ESIMERKKI 1

| Työpisteet, avotoimisto |    |
|-------------------------|----|
| työpiste E              | 28 |
| työpiste P              | 51 |
|                         | 79 |

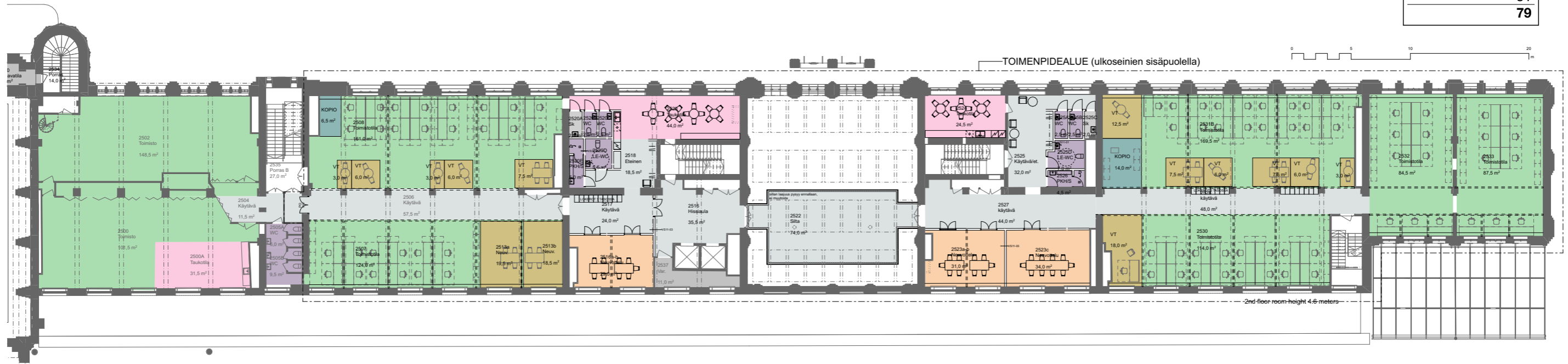

2. kerros avotoimisto

1:350

ESIMERKKI 2

| Työpisteet, toimistohuoneet |    |
|-----------------------------|----|
| työpiste E                  | 20 |
| työpiste P                  | 44 |
|                             | 64 |

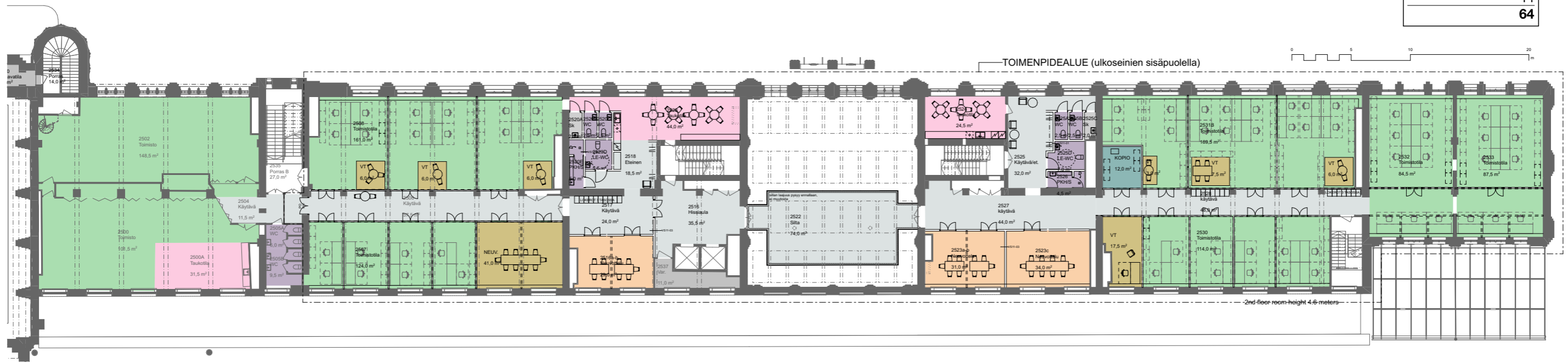

2. kerros toimistohuoneet

1:350

ALUSTAVA LUONNOS

ESIMERKKI 3

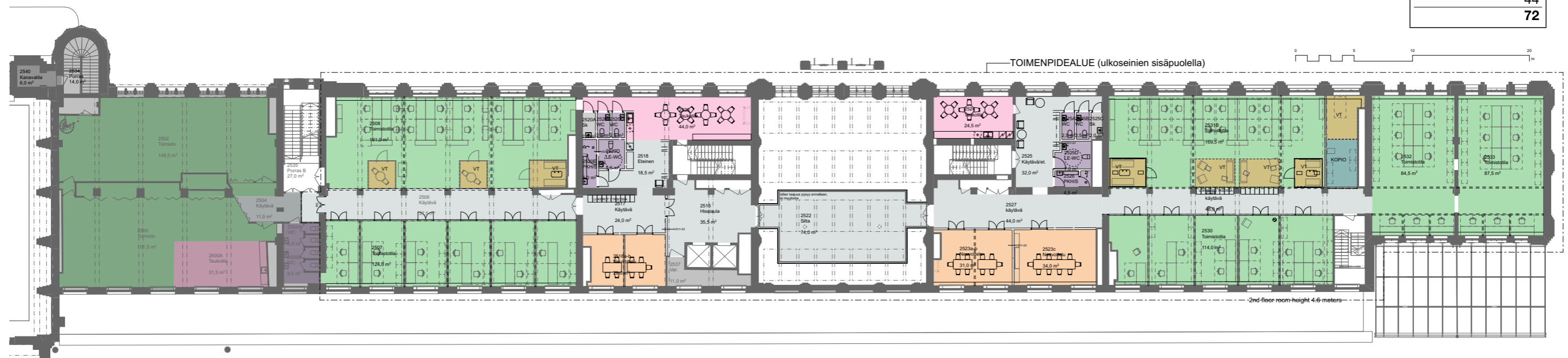

|   |           |
|---|-----------|
| Työpisteet, avosto<br>+ toimistohuoneet |           |
| työpiste E                              | 28        |
| työpiste P                              | 44        |
|   | <b>72</b> |

2. kerros avotoimisto ja toimistohuoneet

1:350

ALUSTAVA LUONNOS